



Foto 1 + spørgsmål c



Foto 2 + spørgsmål a



Foto 3



Foto 4



Foto 5+ Spørgsmål e

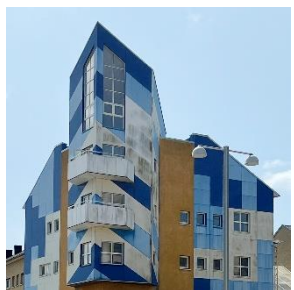

Foto 6



Foto 7



Foto 8 + spørgsmål g



Foto 9 + spørgsmål f



Foto 10

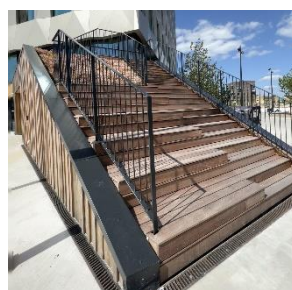

Foto 11 + spørgsmål b



Foto 12 + spørgsmål d

## Høje Taastrup C

På denne skattejagt starter du ved station med de tre buer. Du skal dels gå på skattejagt i bydelen omkring stationen fra 1980'erne, dels gå på skattejagt i kommunens nyeste bydel. Kommer du i rådhusets åbningstid, kan du holde en pause ved det nye rådhus fra 2023 og tage elevatoren op på 9 etage. Det er spændende at se ud over kommunen oppefra.

Vil du vide mere om Høje Taastrup C, så få fat i den *Historiske byvandring i Høje-Taastrup Kommune: Høje Taastrup C*. Klik på denne QR-kode

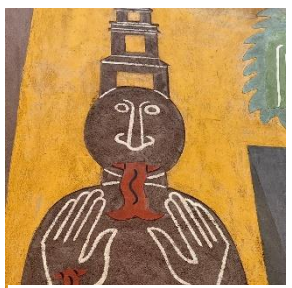
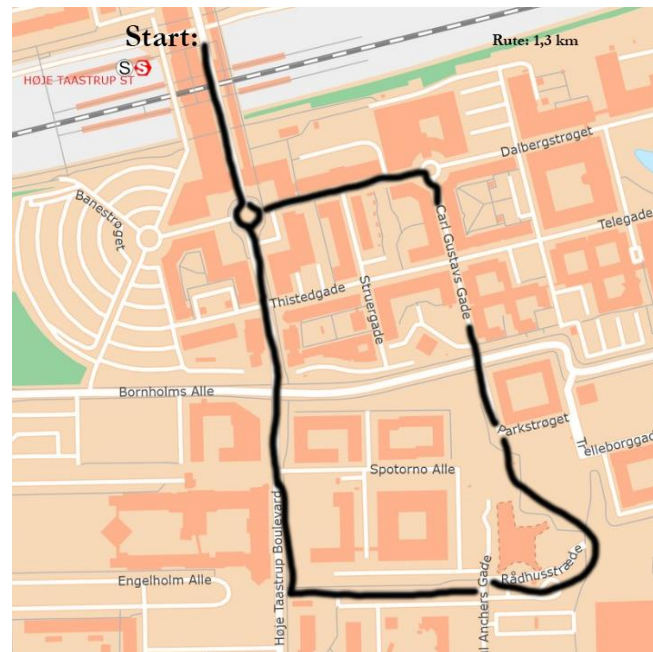

Start ved stationen.

Gå indenfor.

Følg derefter den sorte rute.

Besvar følgende spørgsmål undervejs og marker med et x, hvor de forskellige fotos er taget.

- (Foto 2): Hvor mange spor er der på stationen?
- (Foto 11): Hvad hedder stationen?
- (Foto 1): Hvor mange figurer er der på ydersiden af tårnet?
- (Foto 12): Hvilke farver har figurerne inde i tårnet?
- (Foto 5): Hvor mange dyr er der på toppen af tårnet?
- (Foto 9): Hvor mange hjørnetrapper er der på rådhuset?
- (Foto 8): Hvad bliver denne bygning brugt til?



## Løsning og lidt om de enkelte billeder

1. **Thorstårnet** er en skulptur af *Bjørn Nørgaard*. Den er 26,5 m høj. Da den blev indviet i 1986, var det den højeste skulptur i Danmark. Prøv at gå rundt om den. Fotoet her viser en af figurene på ydersiden af tårnet.
2. **Høje Taastrup Station**. Der er 3 nedgange til stationens 6 spor. Nedgangene er flot dekoreret. På nedgangen til toget, der går ind mod København H og siden ud til lufthavnen, er der fx et tog og et fly.
3. **Gartnernes Forsikrings** spændende bygning på *Høje Taastrup Boulevard*. Arkitekten har forsøgt at forme huset, så det ligner en gammel bymur med et tårn.
4. **Alka-huset** ligger overfor bygningen foto 3. Også denne bygning har et tårn.
5. **Thorstårnets top**. Her ses 3 fabeldyr, der ser ud i verden.
6. **Skaterbanen** i den nye park nær rådhuset. Den er 1 km lang og den længste skaterbane i verden. Den er designet af *Rune Glifbjerg* og *Ebbe Lykke*, der begge er skatere. Den er håndstøbt med dybe betonbassiner. Den fungerer normalt som skaterbane, men bassinerne kan ved skybrud opsamle vandet og lede det væk.
7. **Kommunens logo** fra 1952 ses i en moderne udgave på Høje-Taastrup Rådhus fra 2023. De fire trekløvere symboliserer, at Høje Taastrup førhen var et bondesamfund. De to mure viser, at Høje-Taastrup Kommune ligger mellem København og Roskilde.
8. **Hotel Høje Taastrup**, *Carl Gustavs Gade*, er fra 1986.
9. En af de **tre trapper** omkring det nye Rådhus fra 2023.
10. Skulpturen **Thors Hammer** foran rådhuset er lavet af **Børge Jansberg**. Det er en tradition, at studenterne hvert år danser rundt om den.
11. **Høje Taastrup Station** er fra 1986. Foto af taget over den midterste bue.
12. **Thorstårnet**. Prøv at gå ind i det. Der er 6 indgange. Fotoet er fra tårnets indre.

## Svar på spørgsmålene:

- a. (Foto 2): Hvor mange spor er der på stationen? **Der er 6 spor.**
- b. (Foto 11): Hvad hedder stationen? **Høje Taastrup Station**
- c. (Foto 1): Hvor mange figurer er der på ydersiden af tårnet? **6 figurer**
- d. (Foto 12): Hvilke farver har figurene inde i tårnet? **Nogle er holdt i farverne brun og rød, andre i farverne gule og blå.**
- e. (Foto 5): Hvor mange dyr er der på toppen af tårnet? **3**
- f. (Foto 9): Hvor mange hjørnetrapper er der på rådhuset? **3**
- g. (Foto 8): Hvad bliver denne bygning brugt til? **Det er et hotel**

**Forslag:** Høje-Taastrup Kommunes Rådhus fra 2023 er på 9 etager. Er rådhuset åbent, kan du tage en elevator op til 9 etager. Her kan du gå rundt. Det er spændende at se kommunen oppefra. *Prøv at se, hvor mange bygninger du kender.*

## Serien af Historiske skattejagt for børn og voksne omfatter:

*Baldersbrønde, Fløng, Reerslev, Sengeløse, Høje Taastrup og Kragehave, Vridsløsemagle, Taastrup og Taastrup Valby, Høje Taastrup C.* Klik på denne QR-kode



# Historisk skattejagt

for børn og voksne gennem

# Høje Taastrup C

